

Datenaufzeichnung mit der CF-Karte des Procomp Infiniti

Zuerst muß eine neue CF-Karte zur Datenspeicherung vorbereitet werden. Stecken Sie dazu bitte eine neue CF-Karte in das CF-Karten-Lesegerät Ihres PCs.

Starten Sie Ihr BioGraph Infiniti und wählen unter „Optionen“ den Menüpunkt „CF-Karten-Optionen“.

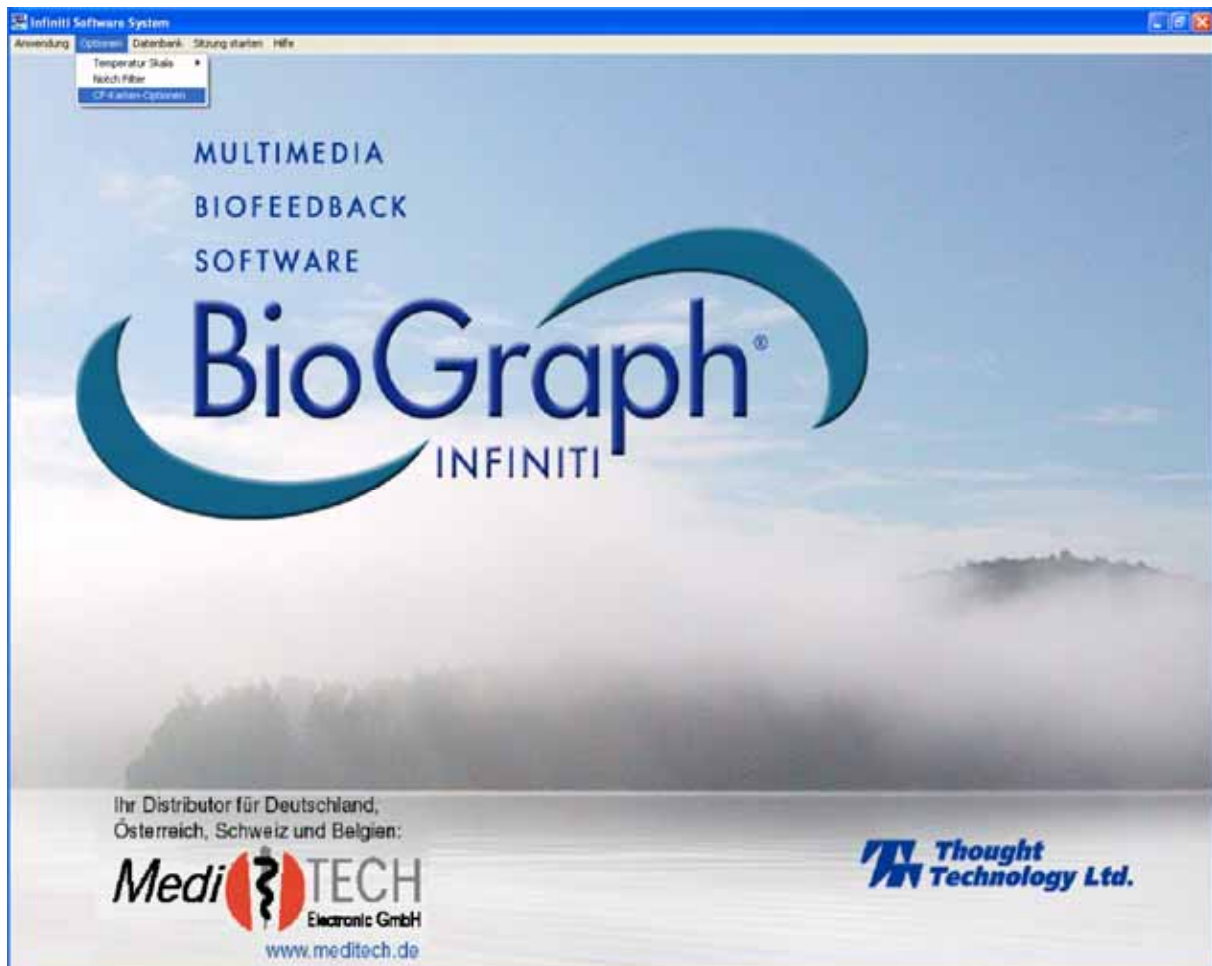

Wählen Sie dann „Kompakt-Flashkarte neu aufbauen“

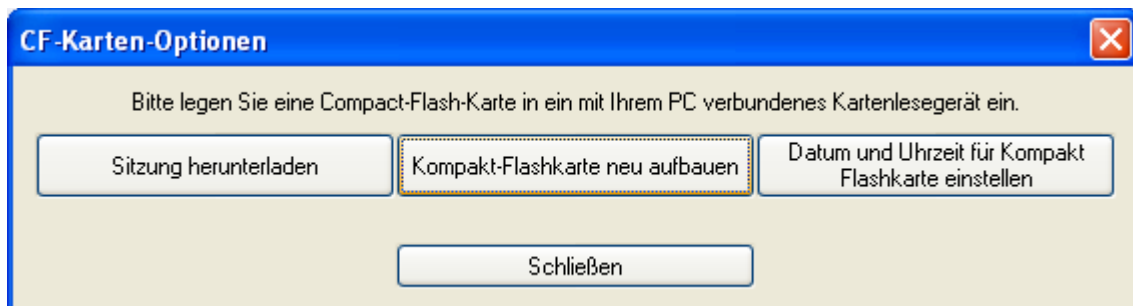

Klicken Sie dann auf „Neu Erstellen“ und bestätigen mit „OK“

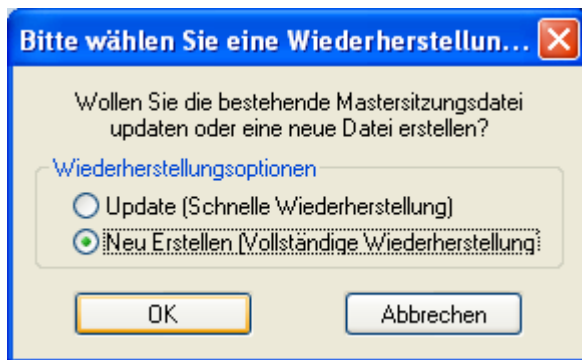

Die Sicherheitsabfrage beantworten Sie bitte auch mit „OK“

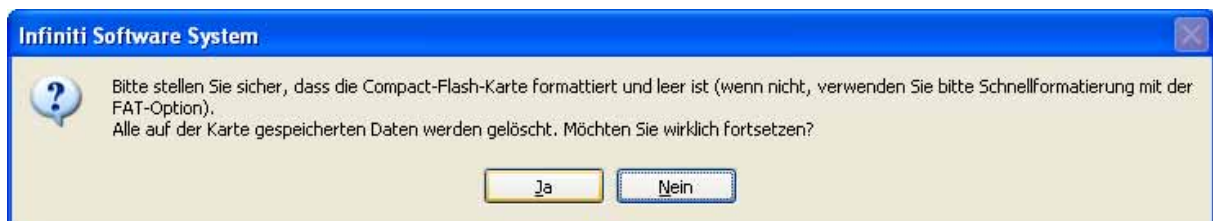

Wählen Sie im folgenden Fenster Ihr CF-Karten-Lesegerät als Speicherort aus und geben Sie bitte einen beliebigen Namen für die Master-Datei an, welche auf der CF-Karte als Speicherort für die mobile Daten-Aufzeichnung generiert wird. Bestätigen Sie Ihre Eingabe mit Klick auf „Speichern“

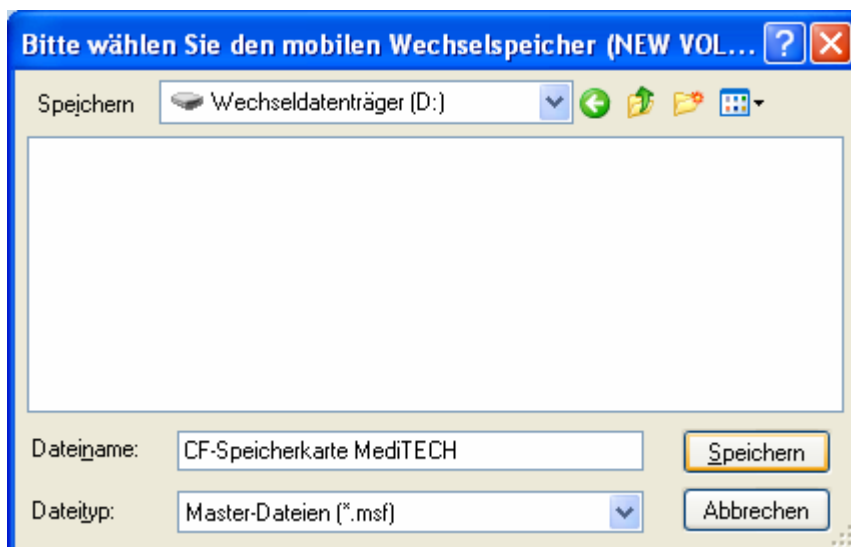

Bestätigen Sie nochmals durch Klick auf „OK“



Die Master-Datei wird nun generiert. Nach einigen Minuten erscheint die Meldung, dass der Vorgang erfolgreich war. Bestätigen Sie bitte mit Klick auf „OK“



Stellen Sie nun bitte Datum und Uhrzeit für die CF-Karte ein, indem Sie den entsprechenden Button im folgenden Fenster anklicken.

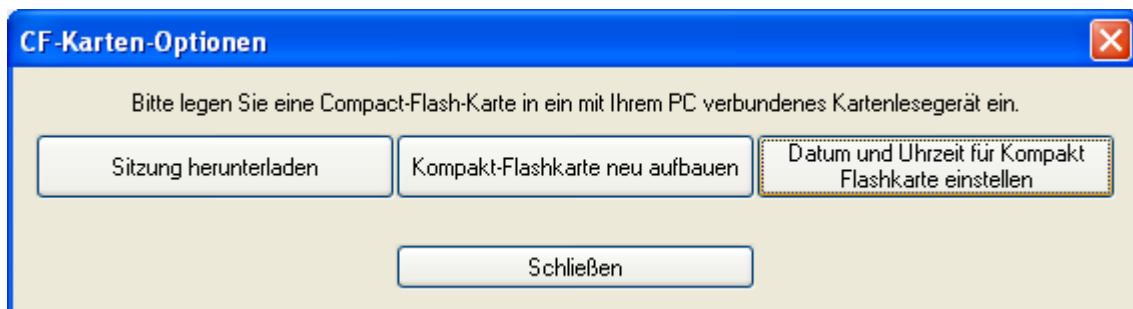

Öffnen Sie nun die soeben generierte Master-Datei auf der CF-Karte des CF-Karten-Lesegerätes

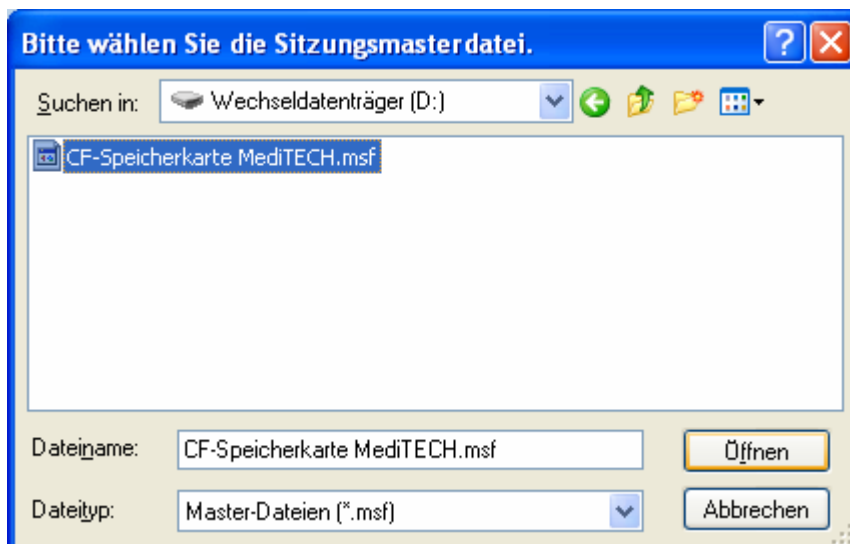

Geben Sie nun bitte das korrekte Datum und die korrekte Uhrzeit ein und bestätigen mit „OK“

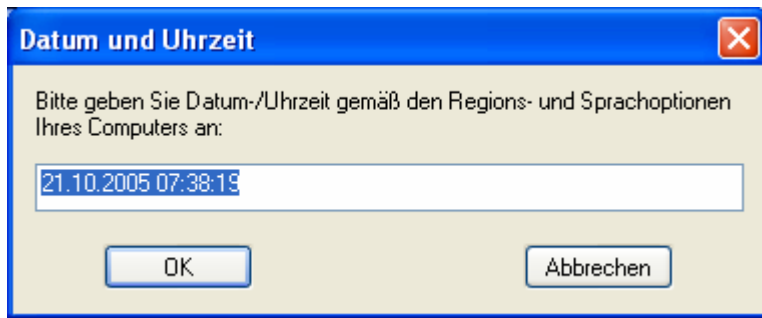

Bestätigen Sie diese nochmals mit Klick auf „OK“

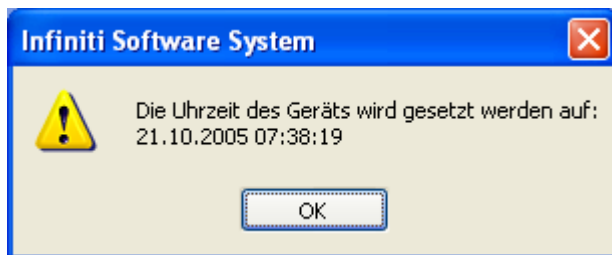

Schließen Sie nun alle Fenster

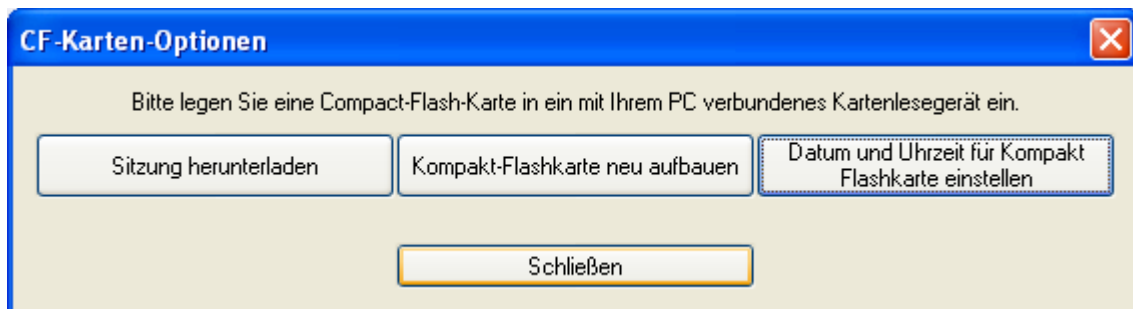

Entnehmen Sie nun die CF-Karte aus dem CF-Karten-Lesegerät.

Schalten Sie Ihr Procomp Infiniti-Gerät ein und schließen Sie die Sensoren an, dessen Signale Sie mobil aufzeichnen möchten. (z.B. Temp-Flex-Sensor an „F“)

Stecken Sie die CF-Karte in das Procomp Infiniti. Die weiße CF-Karten LED des Procomp Infiniti zeigt durch Blinken verbleibenden Speicherplatz an.

Drücken Sie nun den Einschaltknopf des Procomp Infiniti und halten Sie ihn für drei Sekunden fest. Die blaue Kontroll-LED verlischt. Dann leuchten die blaue Kontroll-LED und die weiße CF-Karten-LED auf. Jetzt bitte den Einschaltknopf loslassen.

Jetzt ist der Aufzeichnungsmodus aktiviert. Erkennbar ist dies an der immer wieder weiss aufblinkenden CF-Karten LED.

Zum Beenden der Datenaufzeichnung drücken Sie bitte erneut den Einschaltknopf des Procomp Infiniti für mindestens drei Sekunden. Die Datenaufzeichnung wird dadurch angehalten.

Entnehmen Sie nun die CF-Karte aus dem Procomp Infiniti und stecken Sie die CF-Karte in Ihr CF-Karten-Lesegerät.

Im BioGraph Infiniti wählen Sie bitte unter „Optionen“ den Menüpunkt CF-Karten-Optionen“

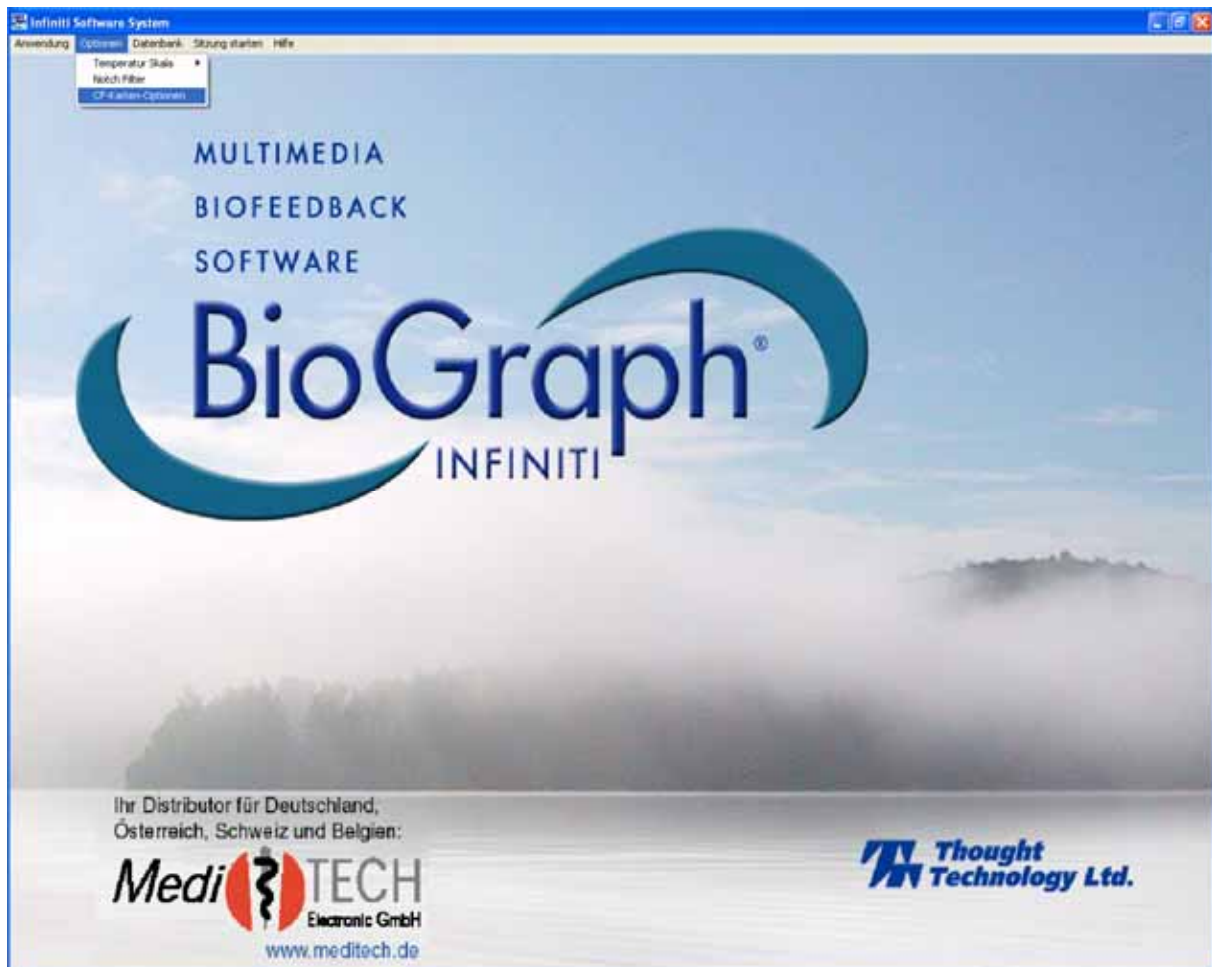

Wählen Sie nun „Sitzung herunterladen“

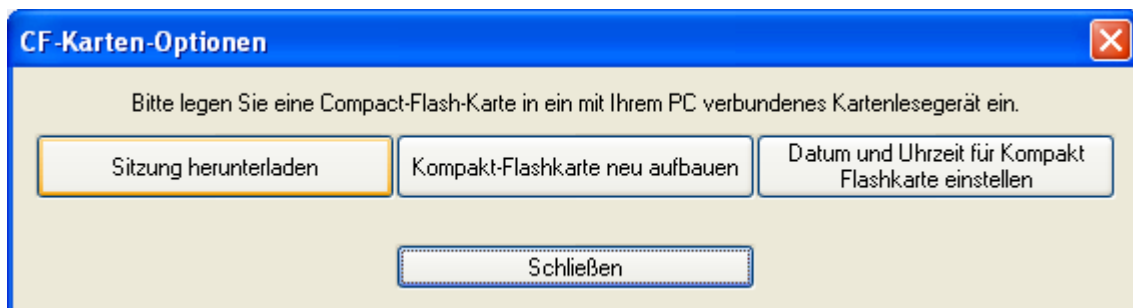

Öffnen Sie nun die vorhin generierte Master-Datei von der CF-Karte Ihres CF-Karten-Lesegerätes

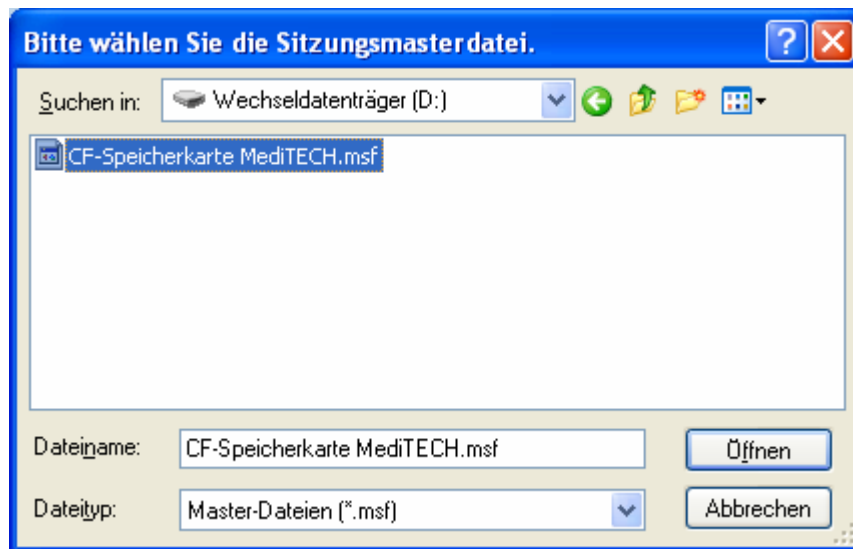

Wählen Sie nun den Klienten aus, welchem Sie die aufgezeichnete Sitzung zuordnen möchten und bestätigen Sie mit „OK“

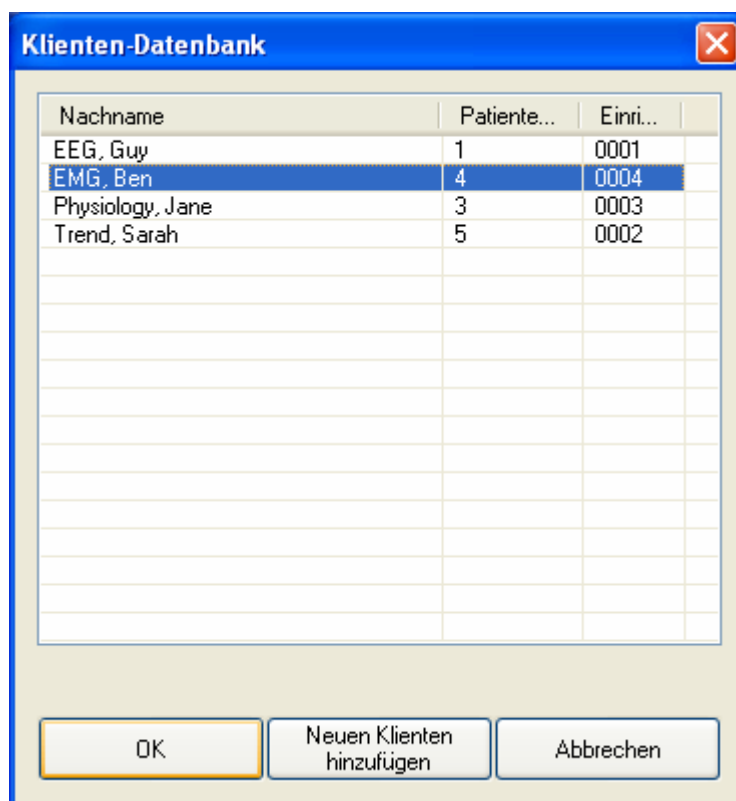

Wählen Sie nun die herunterzuladende Sitzung aus der Liste aus und bestätigen mit „OK“. In der Liste sind alle auf der CF-Karte gespeicherten Sitzungen aufgeführt.

[illegible]

Nun kann die aufgenommene Sitzung in der Biograph Infiniti Software betrachtet werden.